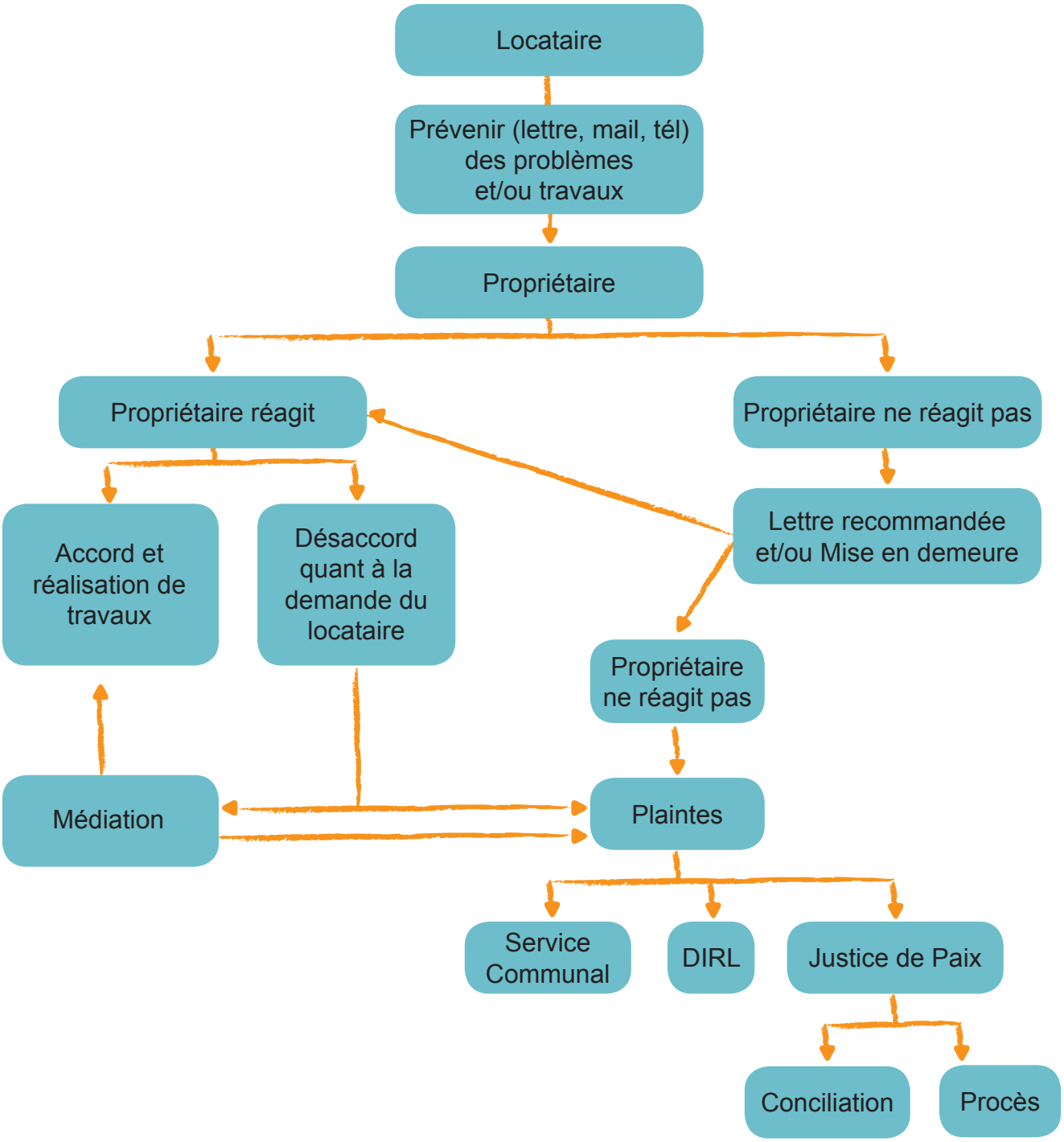LOGEMENT : PROCÉDURE DE PLAINTE AUPRÈS DU PROPRIÉTAIRE